Балахтинский район,Чистопольский сельсовет

Генеральный план

Карта границ населенных пунктов, входящих в состав сельского поселения

М 1:5 000

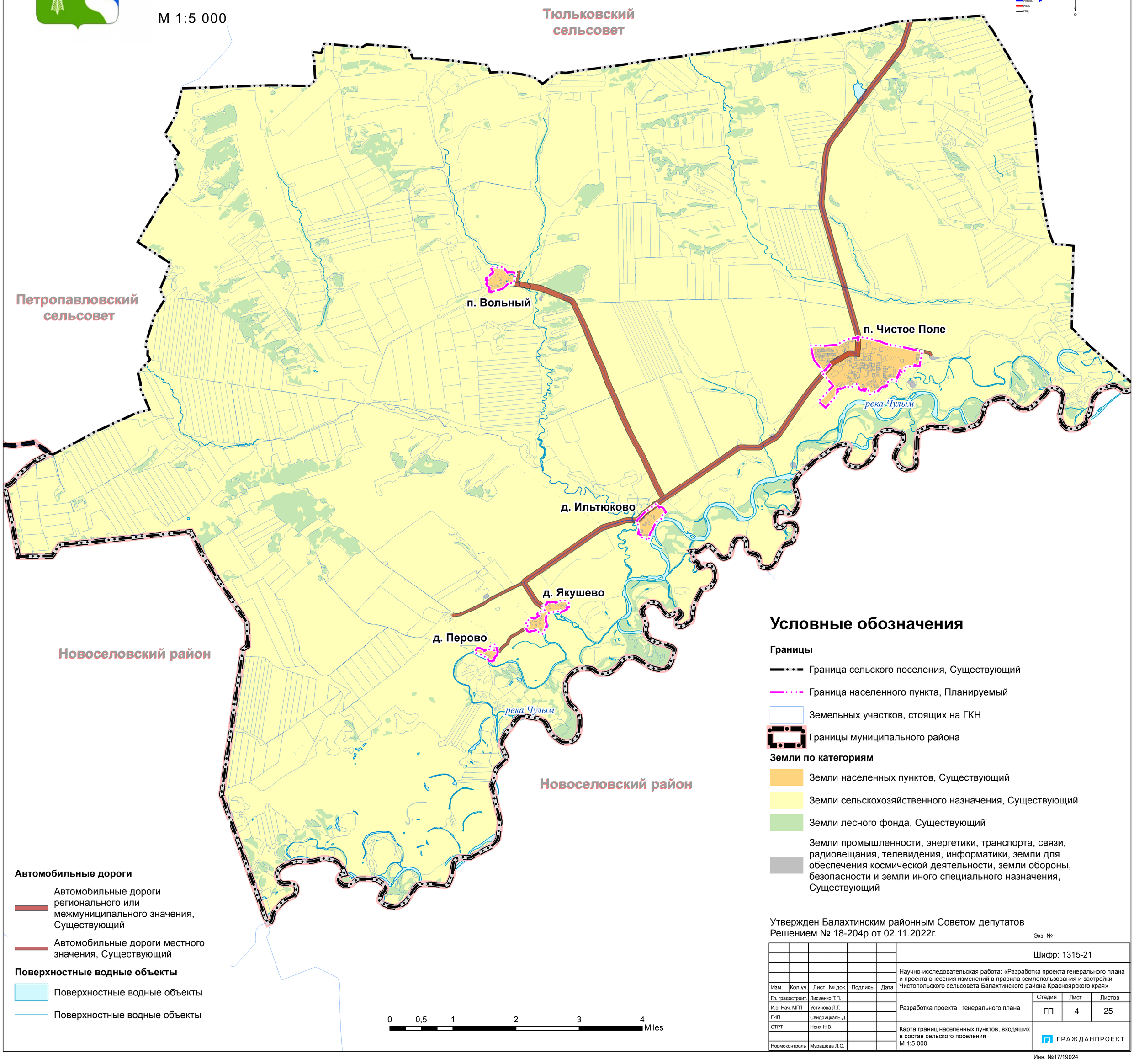

Условные обозначения

Границы

- Граница сельского поселения, Существующий
- Граница населенного пункта, Планируемый
- Земельных участков, стоящих на ГКН
- Границы муниципального района

Земли по категориям

- Земли населенных пунктов, Существующий
- Земли сельскохозяйственного назначения, Существующий
- Земли лесного фонда, Существующий
- Земли промышленности, энергетики, транспорта, связи, радиовещания, телевидения, информатики, земли для обеспечения космической деятельности, земли обороны, безопасности и земли иного специального назначения, Существующий

Автомобильные дороги

- Автомобильные дороги регионального или межмуниципального значения, Существующий
- Автомобильные дороги местного значения, Существующий

Поверхностные водные объекты

- Поверхностные водные объекты
- Поверхностные водные объекты

Утвержден Балахтинским районным Советом депутатов
Решением № 18-204р от 02.11.2022г.

Экз. №

Изм.	Кол.уч.	Лист	№ док.	Подпись	Дата	Шифр: 1315-21			
						Научно-исследовательская работа: «Разработка проекта генерального плана и проекта внесения изменений в правила землепользования и застройки Чистопольского сельсовета Балахтинского района Красноярского края»			
Гл. градостроит.		Лисиенко Т.П.				Разработка проекта генерального плана	Стадия	Лист	Листов
И.о. Нач. МГП		Устинова Л.Г.					ГП	4	25
ГИП		СвидрицкаяЕ.Д.							
СТРТ		Неня Н.В.				Карта границ населенных пунктов, входящих в состав сельского поселения М 1:5 000	ГРАЖДАНПРОЕКТ		
Нормоконтроль		Мурашева Л.С.							

Инв. №17/19024