Балахтинский район,Чистопольский сельсовет
Генеральный план

Карта планируемого размещения объектов местного значения сельского поселения

М 1:50 000

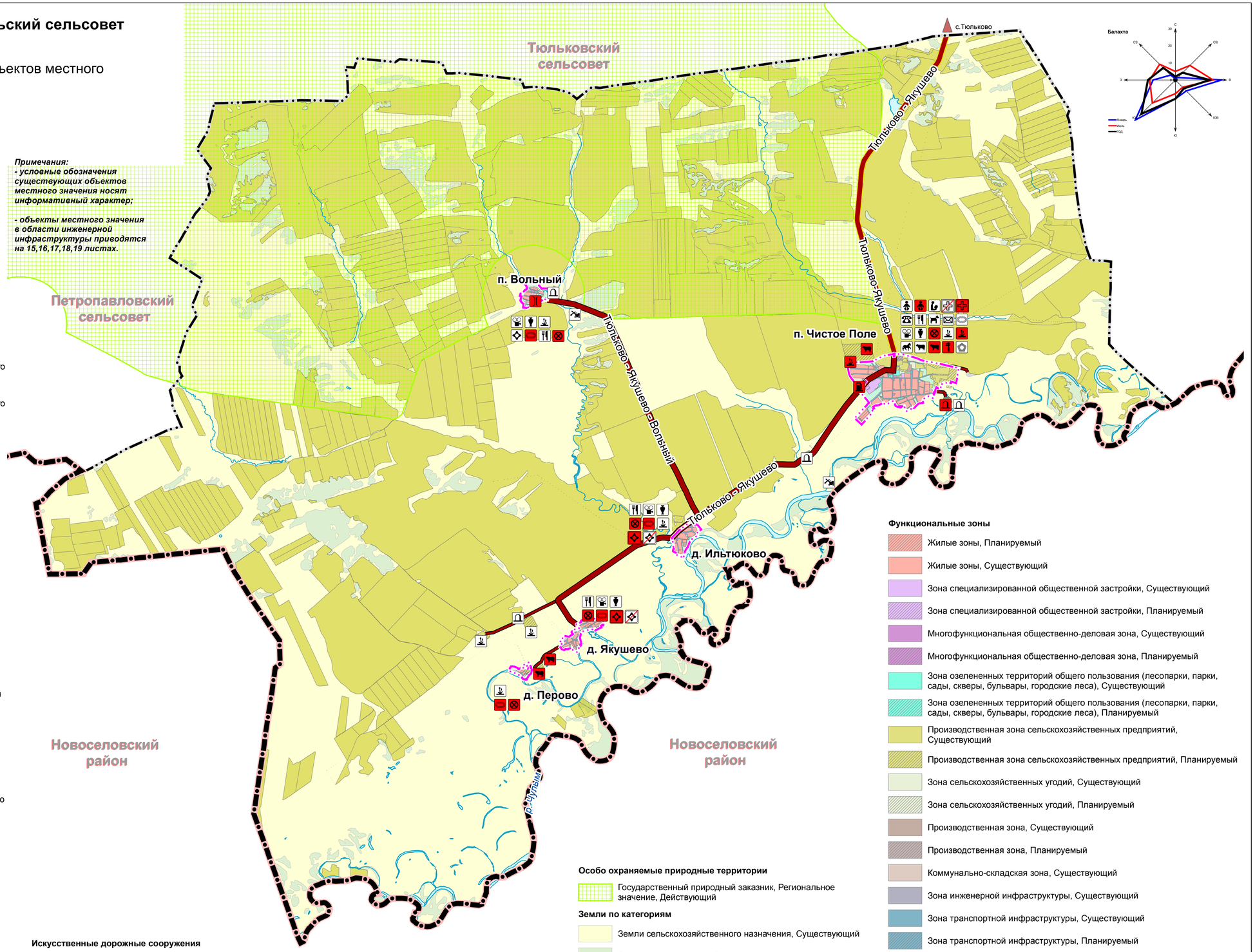

Примечания:
- условные обозначения существующих объектов местного значения носят информативный характер;

- объекты местного значения в области инженерной инфраструктуры приводятся на 15,16,17,18,19 листах.

Условные обозначения

Границы

- Граница населенного пункта, Планируемый
- Граница сельского поселения, Существующий

Объекты образования и науки

- Дошкольная образовательная организация, Существующий
- Дошкольная образовательная организация, Планируемый к размещению
- Общеобразовательная организация, Существующий

Объекты здравоохранения

- Лечебно-профилактическая медицинская организация, оказывающая медицинскую помощь в амбулаторных условиях и (или) в условиях дневного стационара, Планируемый к размещению
- Лечебно-профилактическая медицинская организация, оказывающая медицинскую помощь в амбулаторных условиях и (или) в условиях дневного стационара, Планируемый к ликвидации
- Обособленное структурное подразделение медицинской организации, оказывающей первичную медико-санитарную помощь
- Обособленное структурное подразделение медицинской организации, оказывающей первичную медико-санитарную помощь, Планируемый к размещению
- Обособленное структурное подразделение медицинской организации, оказывающей первичную медико-санитарную помощь, Планируемый к ликвидации

Объекты культуры и искусства

- Объект культурно-досугового (клубного) типа, Существующий
- Объект культурно-просветительного назначения, Существующий

Объекты физической культуры и массового спорта

- Спортивное сооружение, Планируемый к размещению
- Спортивное сооружение, Существующий

Прочие объекты обслуживания

- Административное здание, Существующий
- Ветеринарная лечебница, питомник животных, кинологический центр, иной подобный объект, Существующий
- Объекты торговли, общественного питания, Существующий

Объекты связи

- Объекты почтовой связи, Существующий

Остановочные пункты общественного пассажирского транспорта

- Конечные остановочные пункты и (или) разворотные кольца общественного транспорта, Планируемый к размещению

Предприятия и объекты добывающей и обрабатывающей промышленности

- Предприятие добывающей промышленности (кроме угледобывающей промышленности), Существующий

Предприятия и объекты сельского и лесного хозяйства, рыболовства и рыбоводства

- Предприятие растениеводства, Существующий
- Предприятие растениеводства, Планируемый к размещению
- Предприятие по разведению молочного крупного рогатого скота, производство сырого молока, Существующий
- Предприятие по разведению молочного крупного рогатого скота, производство сырого молока, Планируемый к размещению
- Предприятие по разведению лошадей и прочих животных семейства лошадиных, Существующий

Автомобильные дороги

- Автомобильные дороги регионального или межмуниципального значения, Планируемый к реконструкции
- Автомобильные дороги регионального или межмуниципального значения, Существующий
- Автомобильные дороги местного значения, Планируемый к размещению
- Автомобильные дороги местного значения, Существующий

Искусственные дорожные сооружения

- Мостовое сооружение, Планируемый к размещению

Прочие объекты, связанные с производственной деятельностью

- Объект, связанный с производственной деятельностью, Существующий

Объекты обслуживания и хранения автомобильного транспорта

- Станция автозаправочная, Планируемый к размещению
- Станция технического обслуживания, Планируемый к размещению

Места погребения

- Кладбище, Планируемый к размещению
- Кладбище, дейсвующее

6 400 3 200 0 6 400 Метры

Особо охраняемые природные территории

- Государственный природный заказник, Региональное значение, Действующий

Земли по категориям

- Земли сельскохозяйственного назначения, Существующий
- Земли лесного фонда, Существующий
- Земли промышленности, энергетики, транспорта, связи, радиовещания, телевидения, информатики, земли для обеспечения космической деятельности, земли обороны, безопасности и земли иного специального назначения, Существующий

Функциональные зоны

- Жилые зоны, Планируемый
- Жилые зоны, Существующий
- Зона специализированной общественной застройки, Существующий
- Зона специализированной общественной застройки, Планируемый
- Многофункциональная общественно-деловая зона, Существующий
- Многофункциональная общественно-деловая зона, Планируемый
- Зона озелененных территорий общего пользования (лесопарки, парки, сады, скверы, бульвары, городские леса), Существующий
- Зона озелененных территорий общего пользования (лесопарки, парки, сады, скверы, бульвары, городские леса), Планируемый
- Производственная зона сельскохозяйственных предприятий, Существующий
- Производственная зона сельскохозяйственных предприятий, Планируемый
- Зона сельскохозяйственных угодий, Существующий
- Зона сельскохозяйственных угодий, Планируемый
- Производственная зона, Существующий
- Производственная зона, Планируемый
- Коммунально-складская зона, Существующий
- Зона инженерной инфраструктуры, Существующий
- Зона транспортной инфраструктуры, Существующий
- Зона транспортной инфраструктуры, Планируемый
- Зона кладбищ, Существующий
- Зона кладбищ, Планируемый
- Иные зоны, Существующий

Утвержден Балахтинским районным Советом депутатов
Решением № 18-204р от 02.11.2022г.

Экз. №

Изм.	Кол.уч.	Лист	№ док.	Подпись	Дата
Гл. градостроит.		Лисенко Т.П.			
И.о. Нач. МГП		Устинова Л.Г.			
ГИП		СвидрицкаяЕ.Д.			
СТРТ		Нея Н.В.			
Нормоконтроль		Мурашева Л.С.			

Шифр: 1315-21

Научно-исследовательская работа: «Разработка проекта генерального плана и проекта внесения изменений в правила землепользования и застройки Чистопольского сельсовета Балахтинского района Красноярского края»

Разработка проекта генерального плана

Стадия	Лист	Листов
ГП	1	

Карта планируемого размещения объектов местного значения сельского поселения. М 1:50 000

ГРАЖДАНПРОЕКТ

Инв. №17/19021